

EXTRA INFO

DEFENSIEKAMPIOENSCHAP

TIJDRIJDEN

7 SEPTEMBER
BHK VLASAKKERS AMERSFOORT



Afstanden en Categorieën

Voor het DK geldt voor alle categorieën 3 rondes met een totaal afstand van 15 km.

Prijzen

KNWU ITT : KNWU trui voor de snelste Man / vrouw ongeacht categorie.

Bereikbaarheid

Vanaf 09.00 uur bent u, voor spoedgevallen, bereikbaar onder:

- GSM Sportcommissie KL, Elnt René de Jager; **06-10487535**
- Adres Bernhardkazerne: B. Wuytierslaan 198, 3818 LN Amersfoort.
- Medische ondersteuning: In geval van kleine blessurebehandeling is er een sportmasseur aanwezig bij de start- en finishlocatie.
SPOED 112 en landelijke alarm nr. defensie :
 - Vast toestel: 511313
 - Mobiel: 088-9511313

Toegang tot de kazerne wordt verleend op vertoon van:

- Militair ID (Smartcard);
- Burgers mits vermeld op de toegangs-deelnemerslijst bij de toegangspoort;
- Indien uw naam voorkomt op een nominatieve lijst van juryleden/officials bij de toegangspoort;
- Deelnemers aan het NK paracycling dienen alleen ondersteuning mee te nemen die nodig is;

2. Algemene bepalingen:

- Wedstrijddeelname aan het DK tijdrijden staat open voor actief dienende militairen, burgers werkzaam bij defensie en veteranen;
- Deelnemers kunnen gebruik maken van de kleedruimtes in het LO&Sportgebouw van de Bernhardkazerne;
- Tevens is er op de wedstrijdlocatie de mogelijkheid om zich om te kleden in daar aanwezige partytenten;
- Op de wedstrijdlocatie zijn toiletten aanwezig, ook voor gehandicapten;
- Voertuigen dienen **verplicht** geparkeerd te worden op de aangegeven parkeerplaatsen. Dit is met borden bewijzerd. Indien nodig is het afzetten van een deelnemer mogelijk.
Het is ten strengste verboden uw voertuig op de weg te parkeren!;
- Het parcours is **NIET** toegankelijk voor voertuigen, de route naar het parcours is bewegwijzerd;
- Eventueel meer ter zake doende bepalingen kunnen op de wedstrijddag zelf nog bekend gemaakt worden.
- Een defect tijdens de wedstrijd geeft geen mogelijkheid tot een herstart.
DEFECT IS DEFECT!

Wedstrijdtechnische bepalingen

Er is voor deelname aan het DK geen KNWU-licentie vereist.

- **Eisen t.a.v. fiets voor het DK:**
 - Wedstrijden mogen verreden worden op een traditionele racefiets, tijdritfietsen en triatlonfietsen;
 - Verdere bepalingen conform reglement KNWU.

- **Eisen t.a.v. de rugnummers/chip:**
 - Ten behoeve van goede jurering dienen de deelnemers het **verstrekke** rugnummer linksachter onder op het shirt te bevestigen.
 - De **Pro-chip** t.b.v. tijdregistratie wordt met een **tie-wrap aan de voorvork van de fiets, 10 cm boven de as bevestigd.**

- **Eisen t.a.v. kleding/uitrusting:**
 - Deelnemers zijn, zowel tijdens het inrijden als tijdens de wedstrijd, verplicht tot het dragen van een **harde schaalhelm**;
 - Kleding: Wielertenuue algemeen/ clubtenuue met mouwen aan het shirt.

- **Aanvullende informatie:**
 - Bij het voortijdig verlaten van de wedstrijd dient men zich af te melden bij de jury;
 - Onderling wisselen van fietsen is niet toegestaan;
 - De wedstrijd wordt eventueel geleid vanuit een jurywagen en auto's van de organisatie/jury op en/of langs het parcours. Verder zijn voertuigen voor begeleiding/materiaalverzorging niet toegestaan tijdens de tijdritwedstrijden op het parcours;
 - Er is tussen de finish en de start aan de meest rechterzijde een materiaal/verzorgings-zone ingericht. Hier mag men van wielen wisselen.
 - Het is verboden nadat men de wedstrijd verlaat in tegengestelde richting over de finishlijn te rijden i.v.m. chip registratie!!
 - Een defect tijdens de wedstrijd geeft geen mogelijkheid tot een her-start. DEFECT IS DEFECT!

Adres

Bernhardkazerne
Barchmanwuytierslaan 198
3818 LN Amersfoort

Route wedstrijdparcours

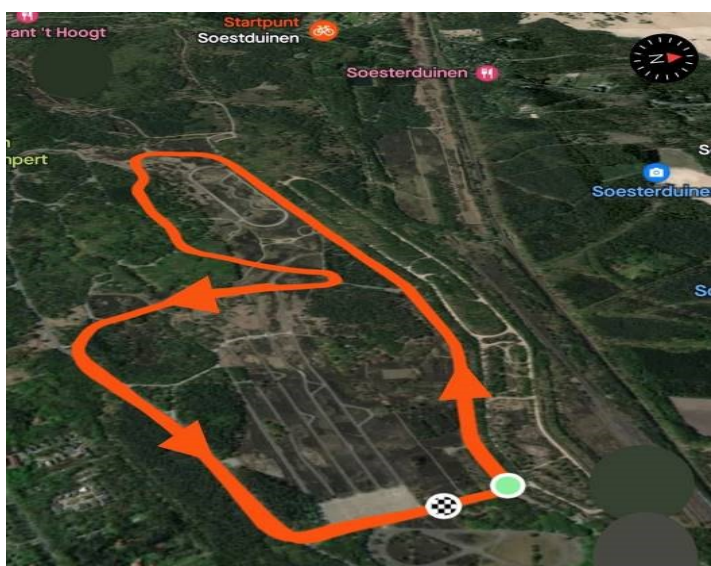

Afstand
14,95 km

Hoogteverschil
114 m