

EXTRA INFO

DEFENSIEKAMPIOENSCHAP

ORIËNTEREN INDIVIDUEEL

9 OKTOBER 2024
HAVELTE



WEDSTRIJDREGLEMENT.

Algemeen

Vanaf 01-09-2024 is het militair oefenterrein Havelte-West **"OUT of BOUNDS"** voor deelnemers aan OL activiteiten **op straffe van diskwalificatie**.

Op de wedstrijddag zullen door de wedstrijdleider, eventuele bijzonderheden met betrekking tot de wedstrijd en kaart bekend worden gemaakt op publicatieborden of middels een flyer.

B. INSCHRIJVING

- 1 Inschrijving staat open voor vrouwelijke en mannelijke:
 - Nederlandse militairen in actieve dienst;
 - burger ambtenaren werkzaam bij het Ministerie van Defensie;
 - buitenlandse militairen, die organiek zijn geplaatst bij een Nederlandse eenheid.
 - veteranen.
- 2 De inschrijving dient te geschieden door de gegevens in te vullen op site: <http://sportevenementen.mindef.nl/#/event/638?tabIndex=0>
- 3 **De inschrijvingstermijn sluit op 25 september 2024**
- 4 **Startlijst is vanaf 2 oktober 2024 te vinden op:**
SWR:
<https://dwr.d.mindef.nl/sites/SWR016108/Open%20Bibliotheek/Forms/Alle%20documenten.aspx?id=%2Fsites%2FSWR016108%2FOpen%20Bibliotheek%2FStartlijsten%2C%20info%20en%20uitslagen%20Kampioenschappen%2FDK%20Ori%20ABnteren%20Ind>
deze lijst is bindend voor jouw starttijd.
- 5 Onverhoopte verhindering tot deelname dient z.s.m. te worden gemeld aan de wedstrijdorganisatie.
- 6 Inschrijving dient te gebeuren in ieders eigen (leeftijd-) categorie!

Uitzondering: heren/ dames 36 jaar en ouder mogen zich inschrijven voor de cat. heren < 36 (elite). Uiteraard doe je dan niet meer mee in de originele categorie!

C. TECHNISCHE BEPALINGEN

- Je dient zelf een kompas mee te nemen.

- Kaart : Havelte-West uitg mrt 2023
Schaal 1:10.000
Hoogtelijninterval 2,5 m

- Afstanden : Dames < 36 & > 36 +/- 5000 m
Recreatief +/- 5500 m
Herren < 36 +/- 8000 m
Herren > 36 t/m 44 +/- 6000 m
Herren > 45 +/- 5500 m

- Op de meldingslocatie wordt de laatste info verstrekt.

- Je dient **5 minuten** voor jouw starttijd je te melden bij de start.

- 3 minuten voor jouw starttijd stap je het startvak in.

Er wordt gewerkt met een préstart, d.w.z. na de start nog een stuk rood/wit lint volgen tot de daadwerkelijke startdriehoek op de kaart.

- Voor de tijdregistratie wordt gebruik gemaakt van SportIdent.
Je ontvangt de SI-chip bij inschrijving en levert deze na de wedstrijd weer in bij de finish. (zie pnt 6 voor uitleg)

Kaartfragment:
(niet op schaal)

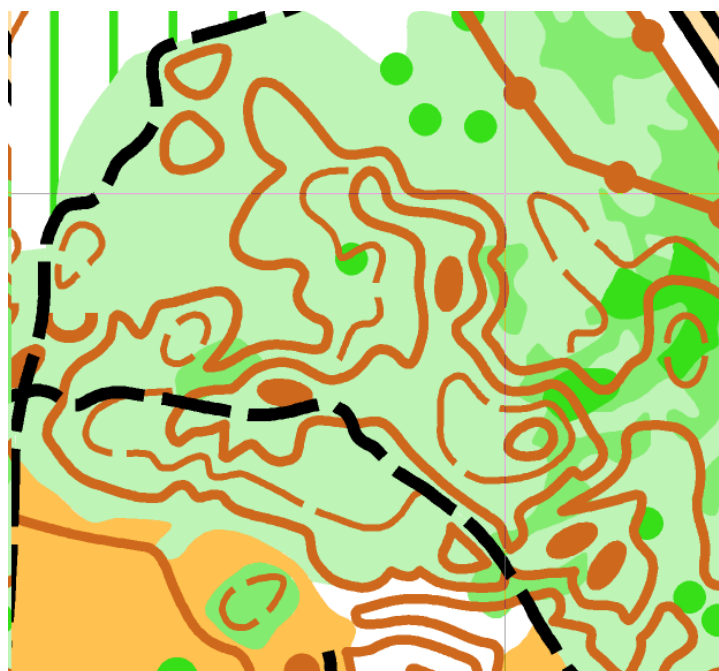

D. PRIJSUITREIKING / PRIJZEN.

De prijsuitreiking zal rond +/-14.00 u zijn op meldlocatie.

De nrs 1 t/m 3 in elke categorie ontvangen een medaille.

De nr 1 in de cat (heren < 36) en dames < 36 is tevens defensiekampioen.
(Je dient actief werkzaam te zijn binnen defensie).

6. UITLEG Elektronisch Registratie-systeem "Sport Ident"(SI).



De SI-card:

- Bij het melden krijg je o.a. een elektronische handchip, de SI-card.
- Deze wordt tijdens het lopen met een elastisch bandje om de vinger gedragen en dient ter controle van de aangelopen posten en tijdregistratie.
- Hij wordt simpelweg in het gat van een post gestoken voor de werking.(witte ronding). Je krijgt dan een piep te horen en er gaat een LED branden ter bevestiging van registratie van de post.



Clear-post:

- Deze dient er voor om alle oude gegevens die op de SI-card staan te wissen.
- Dit **gebeurt** in het eerste startvak.
- Wanneer dit uitgevoerd is, piept de post en gaat een LED branden.

Check post:

- Deze dient er voor om te controleren of de gegevens inderdaad zijn verwijderd van de SI-card.
- Dit gebeurt direct na het clearen (in het eerste startvak).
- Ook hier geeft de post een piep- en led signaal.

Start-post:

- op jouw startsignaal steek je de SI-card in de startpost.
- controleer **zelf** of deze een piep- en led signaal geeft
- op het moment dat de post piept gaat uw tijd lopen.

De post:

- Deze ziet er hetzelfde uit als de andere posten.
- Als de SI-card in het gat van de post wordt gestoken, gaat ook hier een piep- en geluidsignaal.
- De looper dient dit zelf te controleren.
- Wanneer dit **gebeurt**, is de post "geregistreerd".
- Wanneer dit niet **gebeurt**, gebruik je de merktang die zich aan de post bevindt.
- Hiermee knip je in jouw kaart, je bent zelf verantwoordelijk dat het merkteken duidelijk zichtbaar is na de finish.

De finish-post:

- Op de finishlijn staat de finish post, hier wordt de finishtijd geklokt.
Hier dien je je dus óók te registreren!

Uitlezen tijden:

- Als je klaar bent met lopen neem je de SI-card mee naar het wedstrijdsecretariaat en laat de SI-card daar uitlezen.